



VINÇOTTE vzw

Erkend Controleorganisme | Externe dienst voor technische controles op de werkplaats
Maatschappelijke zetel: Jan Olieslagerslaan 35 • 1800 Vilvoorde • België
BTW: BE 0402.726.875 • RPR Brussel • BNP Paribas Fortis: BE 25 2100 4144 1482 • BIC: GEBABEBB

Verslag nr.: PO 2677-1368

- Bollebergen 2a bus 12, 9052 Gent
- Jan Olieslagerslaan 35, 1800 Vilvoorde
- Noordersingel 23, 2140 Antwerpen
- Rue Phocas Lejeune 11, 5032 Gembloux

Tel: +32 9 244 77 11
Tel: +32 2 674 57 11
Tel: +32 3 221 86 11
Tel: +32 81 432 611

gent@vincotte.be
brussels@vincotte.be
antwerpen@vincotte.be
gembloux@vincotte.be



N 297426

Resi code: 6

PROCES-VERBAAL VAN GELIJKVORMIGHEIDSONDERZOEK EN/OF CONTROLEBEZOEK VAN EEN ELEKTRISCHE LAAGSPANNINGSINSTALLATIE

Verantwoordelijke voor de werken :

Installatie :

Eigenaar of beheerder :

Naam, voornaam : AVE 6100a
Ident. Kaart nr. :
BTW nr.: BE 439.808.985

Naam, voornaam : DE GROOTE ROBIN
Adres : KLEIN HEIKEN 771
Post nr. + Stad : 2780 EKEREN
Tel. : / /

Basis van het onderzoek : Algemeen Reglement op de Elektrische Installaties (AREI)

<input checked="" type="checkbox"/> Art 270	<input type="checkbox"/> ingebruikname	<input checked="" type="checkbox"/> wijziging	<input type="checkbox"/> uitbreiding	<input checked="" type="checkbox"/> Art 86	<input checked="" type="checkbox"/> Art 271 bis	<input checked="" type="checkbox"/> <u>Wooneenheid</u>
<input type="checkbox"/> Art 271	<input type="checkbox"/> mobiel	<input type="checkbox"/> tijdelijk		<input type="checkbox"/> Art 87	<input type="checkbox"/> Art 278	<input type="checkbox"/> Huishoudelijke werkeenheden
<input type="checkbox"/> Art 276	<input type="checkbox"/> periodiek	<input checked="" type="checkbox"/> controle		<input type="checkbox"/> Art 88	<input type="checkbox"/> Art	<input type="checkbox"/> Gemeenschappelijke delen
	<input type="checkbox"/> Art 276 : verzwaring	<input type="checkbox"/> Art 276bis : verkoop van een wooneenheid		<input type="checkbox"/> Art ...	<input type="checkbox"/> Art	<input type="checkbox"/> Werkeenheden

Algemene gegevens elektrische installatie :

Gegevens verdelers	EAN	<input checked="" type="checkbox"/> EAN niet meegedeeld	<input type="checkbox"/> kWh meter niet geplaatst
	kWh meter nr. :	meterstand dag :	nacht :
Gegevens installatie	Bescherming aansluiting (A) : <input type="checkbox"/> 20 <input type="checkbox"/> 25 <input type="checkbox"/> 32 <input checked="" type="checkbox"/> 40 <input type="checkbox"/> 50 <input type="checkbox"/> 63 <input type="checkbox"/> 80 <input type="checkbox"/> 100	<input type="checkbox"/> kWh excl. nacht meter : nr. :	
	Ontworpen voor U _N : <input checked="" type="checkbox"/> 230 V <input type="checkbox"/> 3x230 V <input type="checkbox"/> 3N400 V	Type aardelektrode : <input checked="" type="checkbox"/> aardingslus <input type="checkbox"/> pen / baar	
	Maximale nominale stroom (A) : <input type="checkbox"/> 20 <input type="checkbox"/> 25 <input type="checkbox"/> 32 <input checked="" type="checkbox"/> 40 <input type="checkbox"/> 50 <input type="checkbox"/> 63 <input type="checkbox"/> 80 <input type="checkbox"/> 100	<input type="checkbox"/>	
Beschrijving installatie	Voedingsleiding hoofdbord : <u>2</u> X <u>10</u> mm ² - Type :	Aantal borden : <u>2</u> Aantal eindstroombanen : <u>5+74</u>	
	Algemene differentieelstroominrichting : <u>40</u> A / <u>300</u> mA		

Metingen - testen - controles - verzegeling :

<input checked="" type="checkbox"/> Rechtstreekse aanraking	<input checked="" type="checkbox"/> Onrechtstreekse aanraking	<input checked="" type="checkbox"/> Montage	<input type="checkbox"/> Toestellen	<input checked="" type="checkbox"/> Materieel	<input checked="" type="checkbox"/> l>/doorsnede	<input checked="" type="checkbox"/> Schema's
<input checked="" type="checkbox"/> Aardingsweerstand : <u>12,3</u> Ω	<input checked="" type="checkbox"/> Algemeen isolatieniveau : <u>0,5</u> MΩ	<input checked="" type="checkbox"/> Controle foutlus	<input checked="" type="checkbox"/> Aardingscontinuïteit	<input checked="" type="checkbox"/> Test diff.		
Differentieelstroominrichting : <input checked="" type="checkbox"/> was verzegeld <input type="checkbox"/> werd verzegeld <input type="checkbox"/> werd niet verzegeld <input type="checkbox"/> kan niet verzegeld worden						

Inbreuken - Opmerkingen (voor de betekenis van eventuele codes : zie keerzijde)

Inbreuken Nieuwe installatie	<input checked="" type="checkbox"/> Nihil
Inbreuken Bestaande installatie	<input checked="" type="checkbox"/> Nihil
Opmerkingen	<input checked="" type="checkbox"/> Nihil

Besluit(en) :

- De nieuwe installatie voldoet voldoet niet aan het AREI.
- De bestaande installatie voldoet voldoet niet aan het AREI.

Agent bezoeker :

Naam : NACOBS Agent nr. 7677 Datum 19/03/2019
Bijlage(n) : Situatieschema('s) : 5 Eéndraadsschema('s) : 3

De installatie dient opnieuw gecontroleerd te worden vóór 19/03/2019
 door hetzelfde erkend organisme (*).

Voor de directeur generaal : Handtekening

- Dit proces-verbaal dient bewaard te worden in het dossier van de elektrische installatie en dit dossier dient elke aangebrachte wijziging te vermelden.
- De Federale overheidsdienst economie dient bij ieder ongeval, rechtstreeks of onrechtstreeks te wijten aan elektriciteit waarbij personen betrokken zijn, ingelicht te worden.
- De controle heeft enkel betrekking op de zichtbare en toegankelijke delen van de installatie.
- Op basis van de ter plaatse verkregen informatie is het niet mogelijk de datum van realisatie van de elektrische installatie vast te stellen.
- Wij raden U aan om het (de) schema('s) te vervolledigen voor de delen die niet zichtbaar waren tijdens ons bezoek. In geval van twijfel over de veiligheid van deze elementen, nodigen we u ten eerste uit om een bijkomend controlebezoek te laten uitvoeren.
- (*) De werken, nodig om de inbreuken te doen verdwijnen die opgemerkt werden tijdens het controlebezoek, moeten zonder vertraging uitgevoerd worden en alle maatregelen moeten getroffen worden opdat de in overtreding zijnde installatie, indien ze in dienst blijft, geen gevaar vormt voor personen. Indien bij het nieuw controlebezoek, na max. 1 jaar, de overtredingen niet verdwenen zijn moet het erkend organisme een kopie van het proces-verbaal van het controlebezoek overmaken aan de Algemene Directie Energie die belast is met het hoog toezicht.

De Grootte Robin
Klein Heiken 171
2180 Ekeren



bord 1

zekering	omschrijving
A	verlichting garage
B	stopcontact garage
C	stopcontact garage
D	stopcontacten garage
E	ZON

De Grootte Robin
Klein Heiken 171
2180 Ekeren



bord 2

zekering	omschrijving
A	verlichting living, woonkamer en zolder
B	stopcontact slaapkamer 1,2 en gang 2e verdieping
C	stopcontact slaapkamer 2 en 3
D	stopcontact zolder en verlichting slaapkamers, wc en berging
E	verlichting traphal en gelijkvloers
F	stopcontacten living en gang 1e
G	stopcontacten gelijkvloers
H	stopcontacten woonkamer en poort
I	verlichting badkamer, buiten en keuken
J	stopcontacten badkamer en slaapkamer 2
K	stopcontact wasmachien
L	stopcontact droogkast
M	stopcontacten keuken
N	stopcontacten keuken

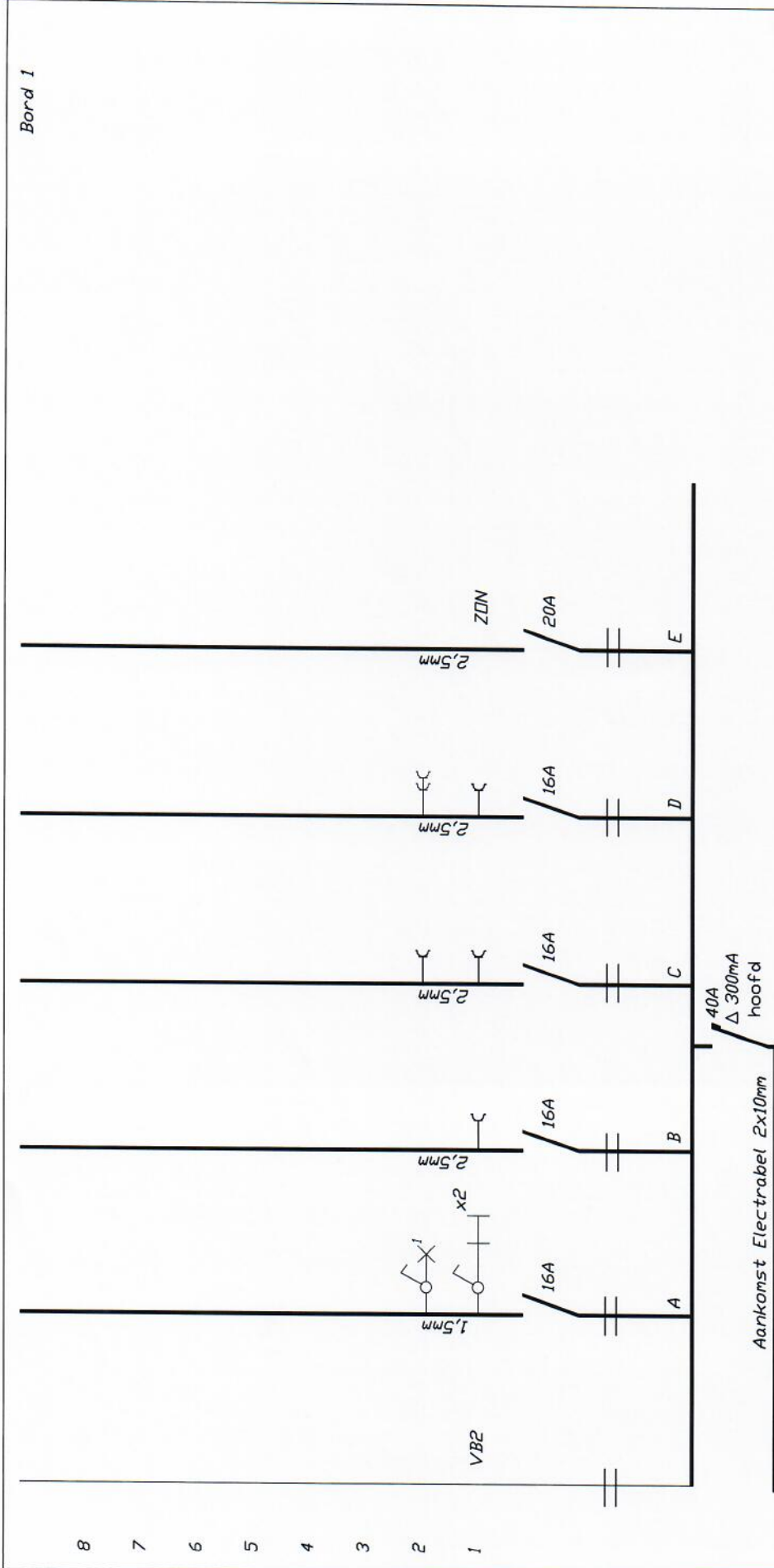

<p>A V E B.V.B.A. Algemene Elektriciteitswerken Lemmekensbaan 17 2980 Zoersel tel.03/384.24.78 email : info@ave-elek.be</p>	<p>Klant: De Grootte Adres: Klein Heiken 171 Gemeente: 2180 Ekeren Onderwerp: Eendraadschema</p>	<p>voor de eigenaar</p> <p style="text-align: center;">  VINÇOTTE vzw Peter Jacobs VINÇOTTE vzw 14 MRT 2019 </p> <p>voor het keuringorganisme</p>
		datum 28/02/2019
		01

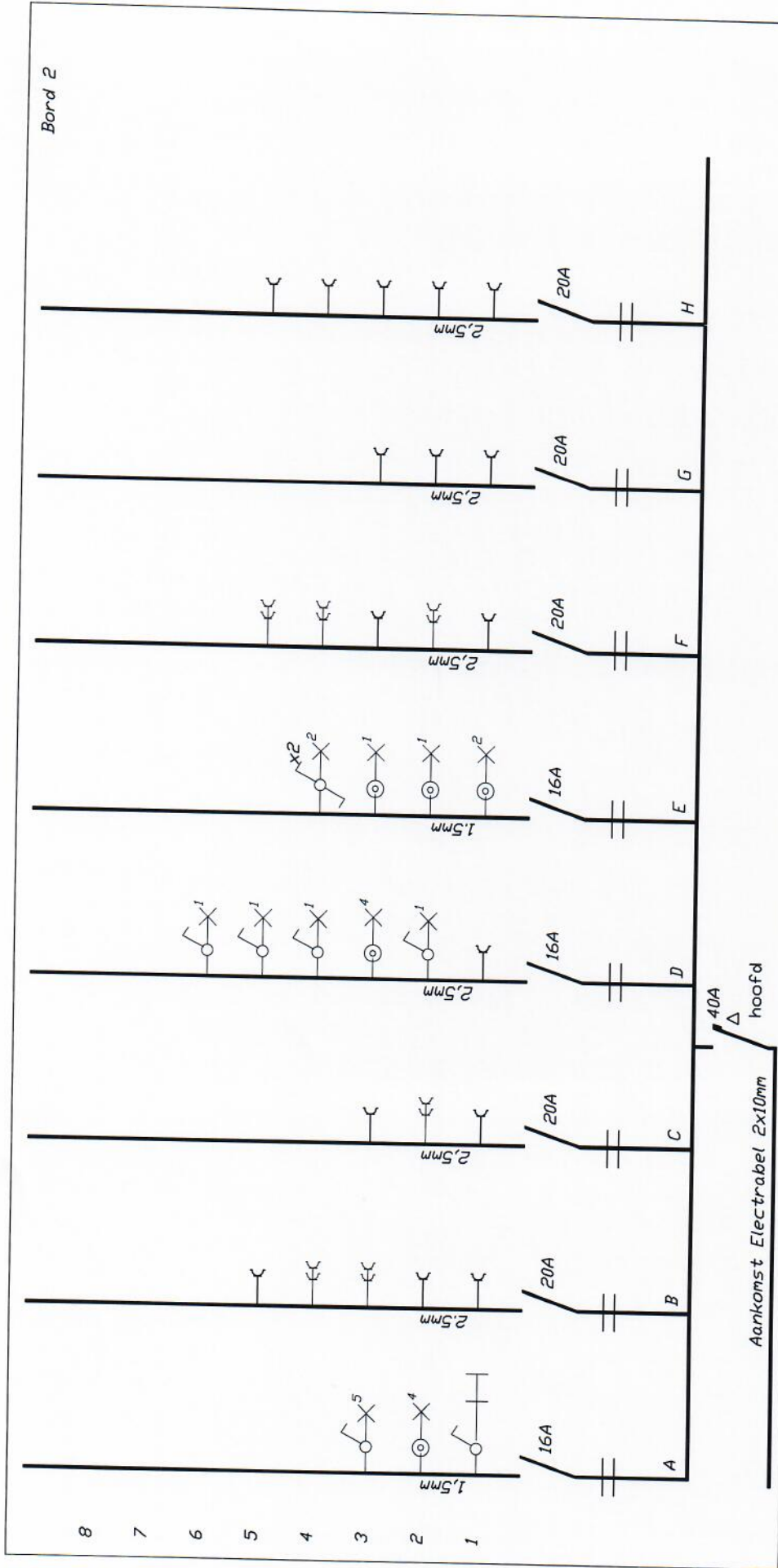

AVE
 B.V.B.A.
 Algemene Elektricitetswerken
 Lemmekensbaan 17
 2980 Zoersel
 tel.03/384.24.78
 email : info@ave-elek.be

Klant: De Grootte
 Klein Heiken 171
 Adres: 2180 Ekeren
 Gemeente: Eenddraadschema
 Onderwerp:

voor de eigenaar
 voor het keuringsorganisme

VINÇOTTE vzw
 Peter Jacobs
 VINÇOTTE 1677
 14 MRT 2019

datum 28/02/2019

01

Bord 2

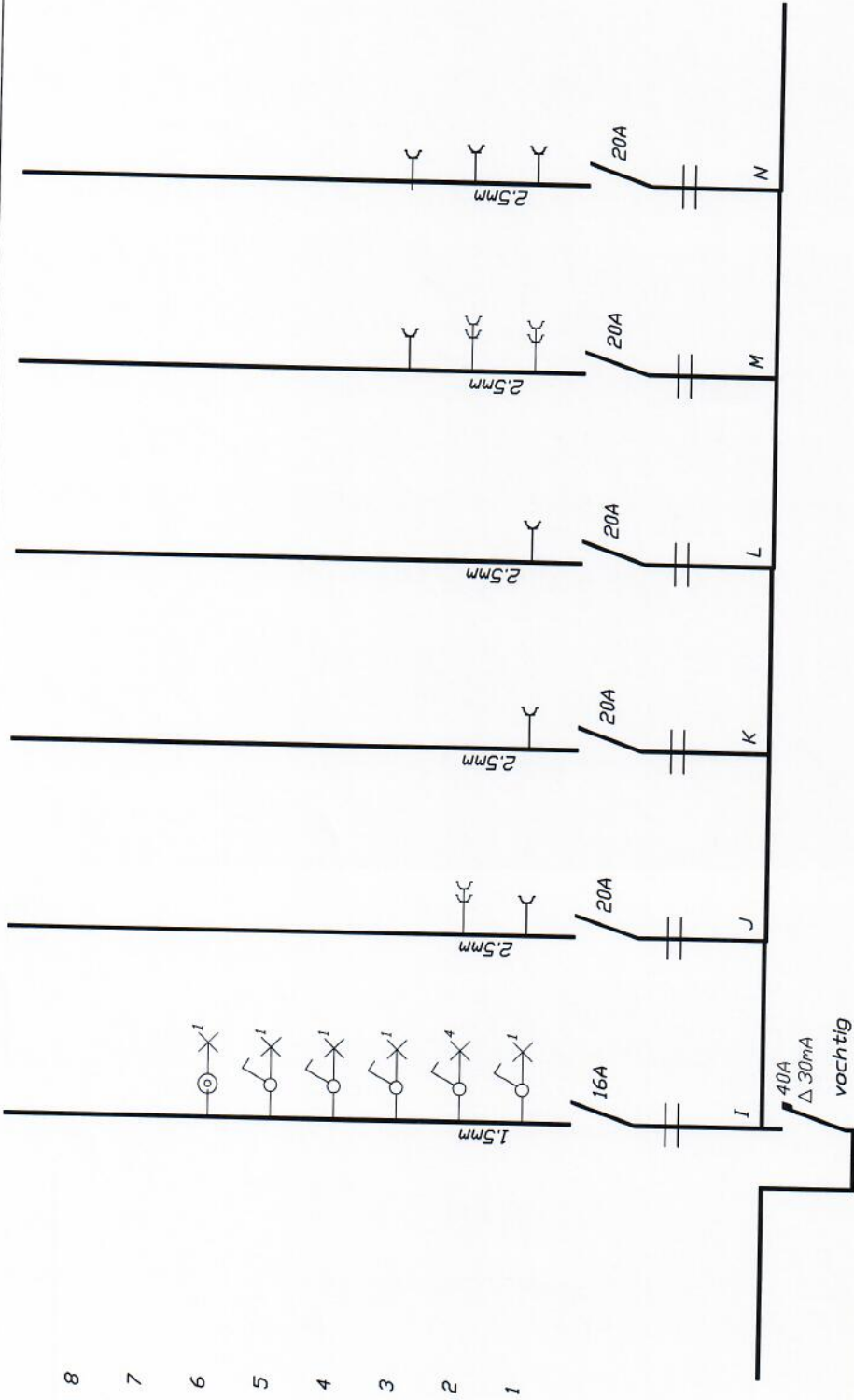

8
7
6
5
4
3
2
1

AVE B.V.B.A.
 Algemene Elektriciteitswerken
 Lemmekensbaan 17
 2980 Zoersele
 tel.03/384.24.78
 email : info@ave-elek.be

Klant: De Grootte
 Adres: Klein Heiken 171
 Gemeente: 2180 Ekeren
 Onderwerp: Eendraadschema

voor de eigenaar
 voor het keuringsorganisme
 VINÇOTTE vzw
 Pieter Jacobs
 VINÇOTTE vzw
 4 MRT 2019

datum 28/02/2019
 02

A2
X
tuinhuis

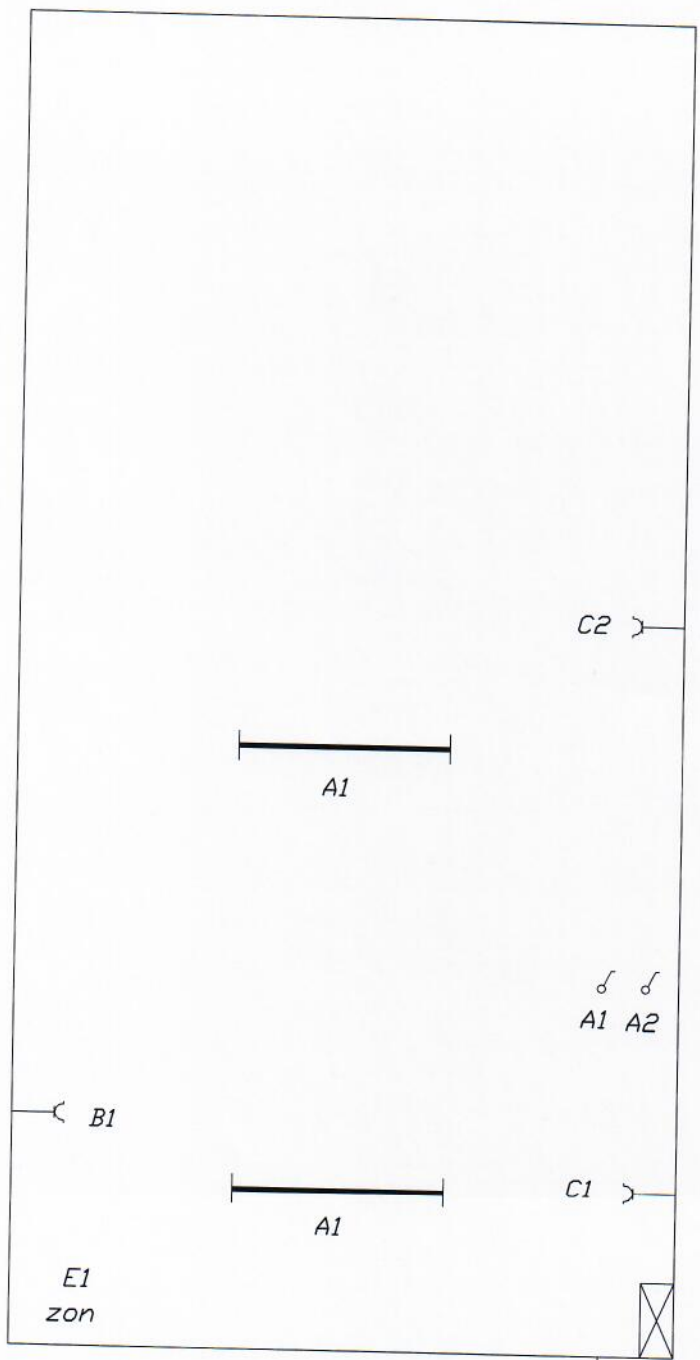

C2

A1

A1 A2

B1

A1

C1

E1
zon



D1

D2

GL VL

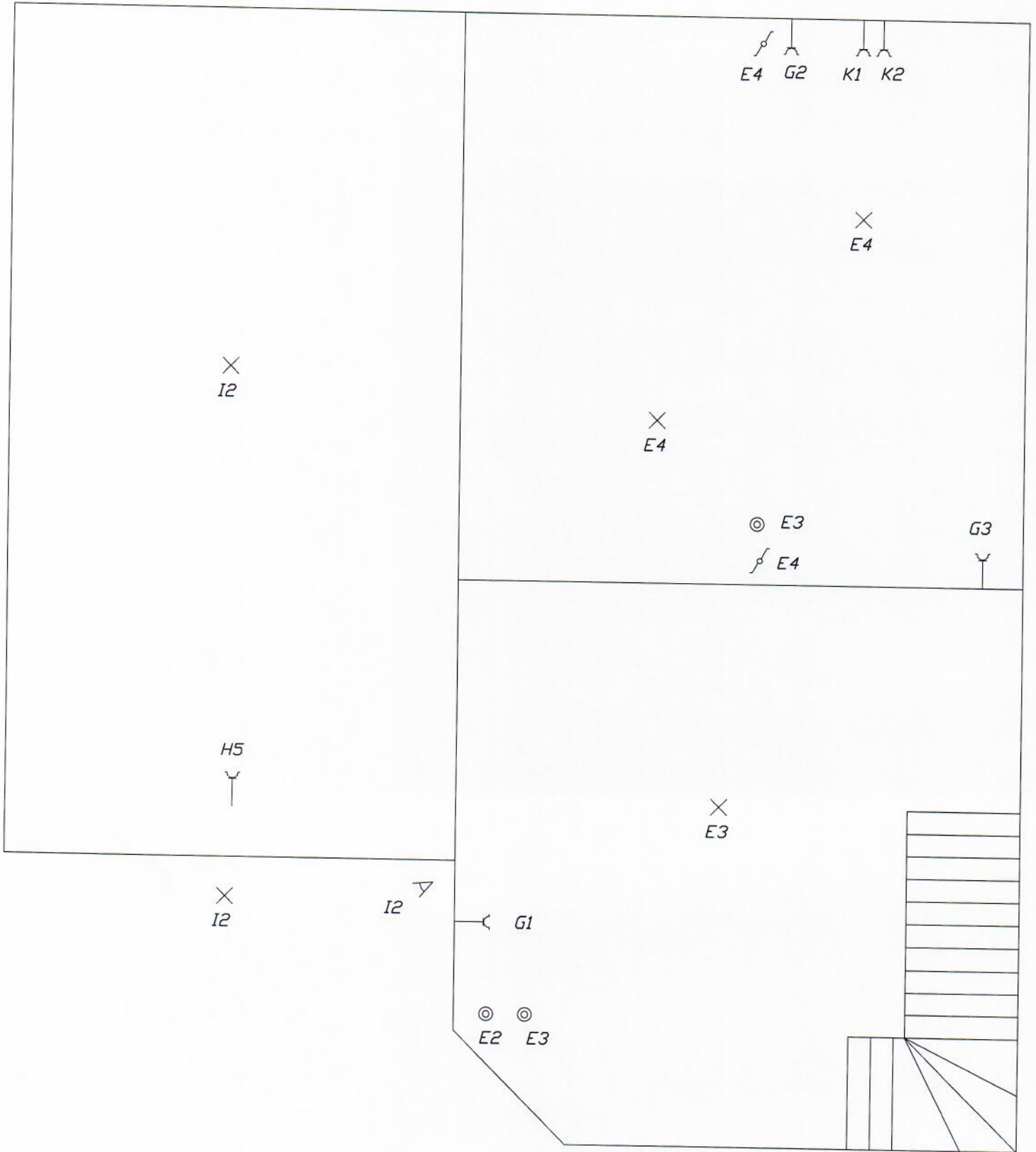

1e

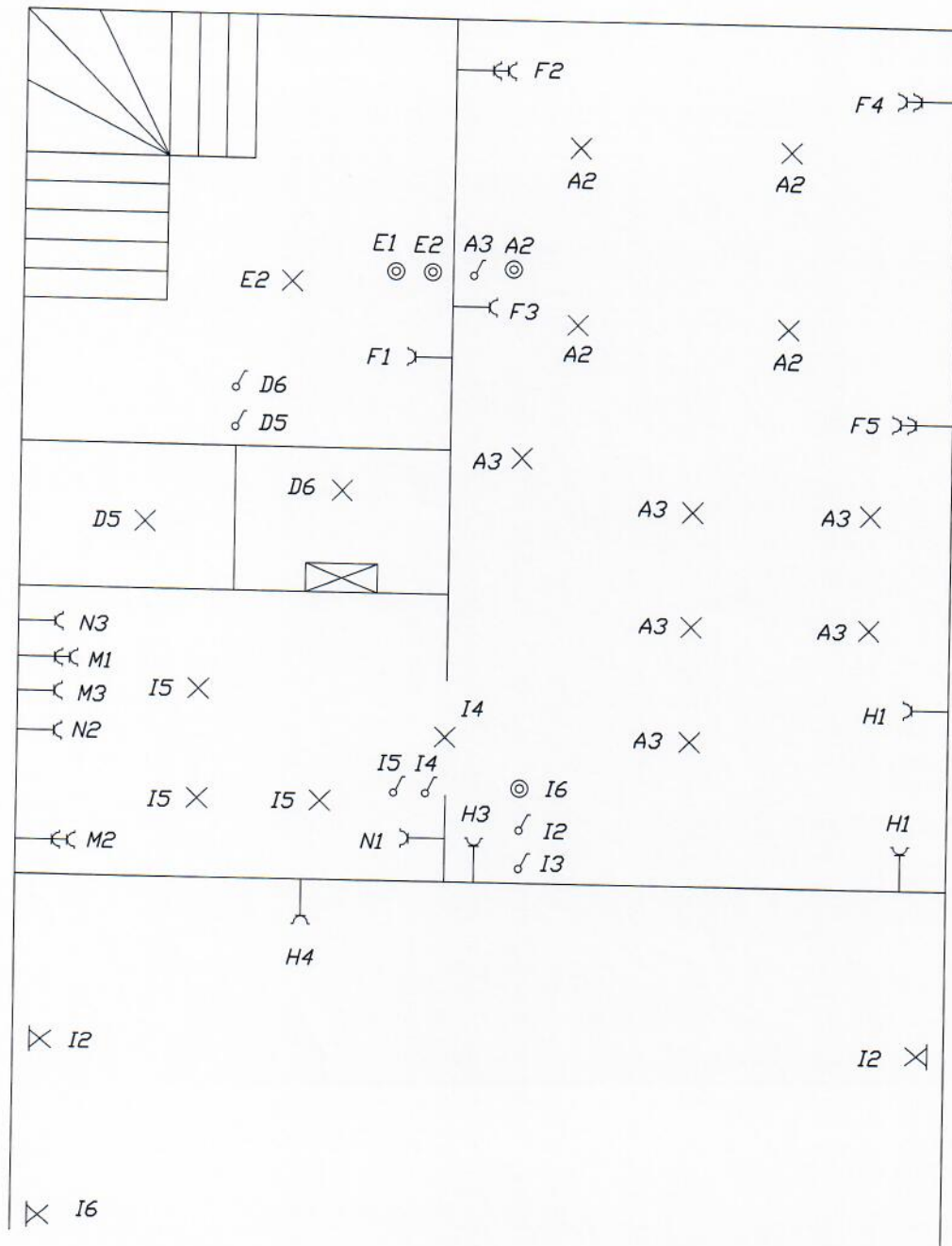

I3 X

2e

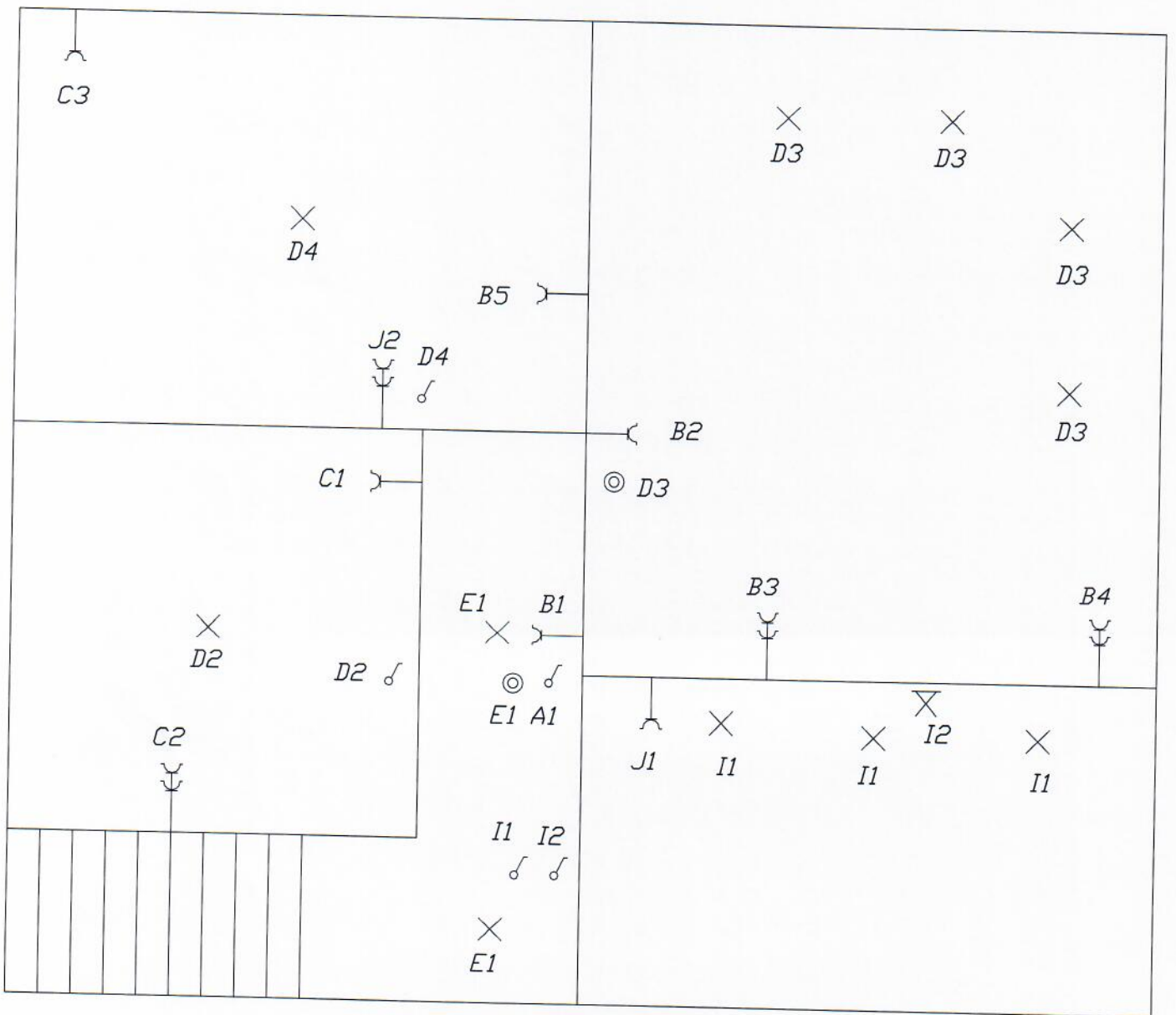

zolder

